

Gelijkvloers (1:20)

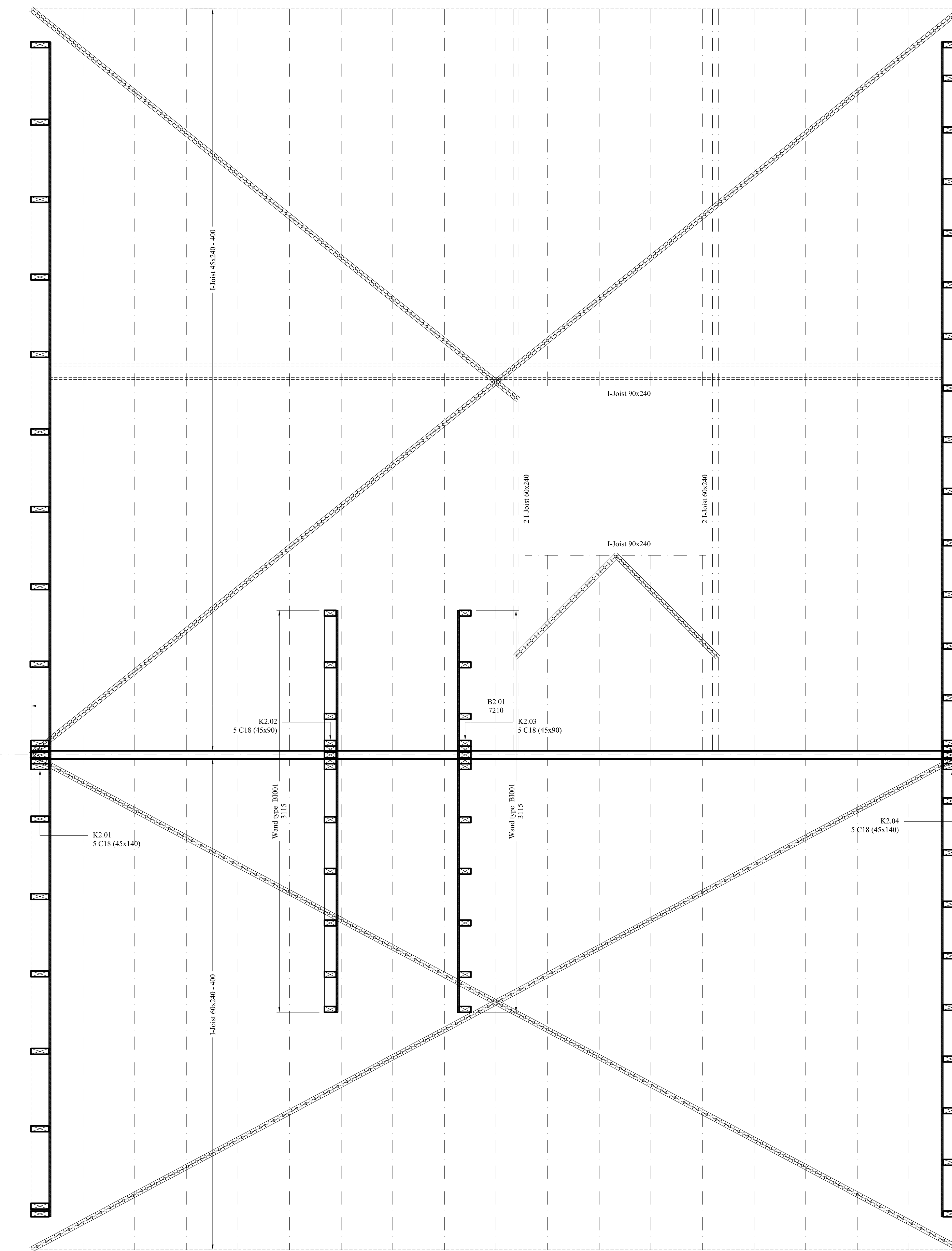

Details Funderingen (1:10)

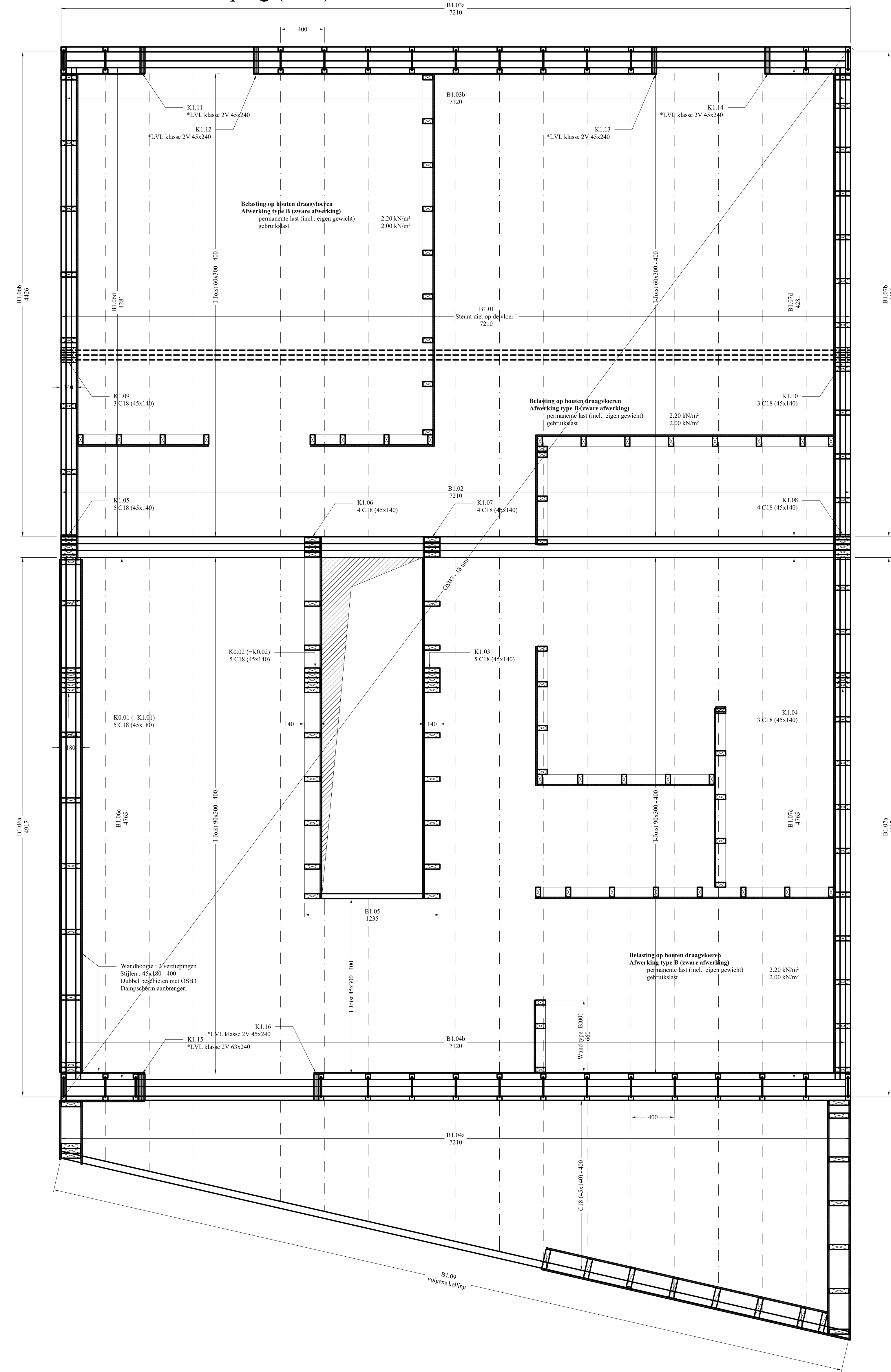
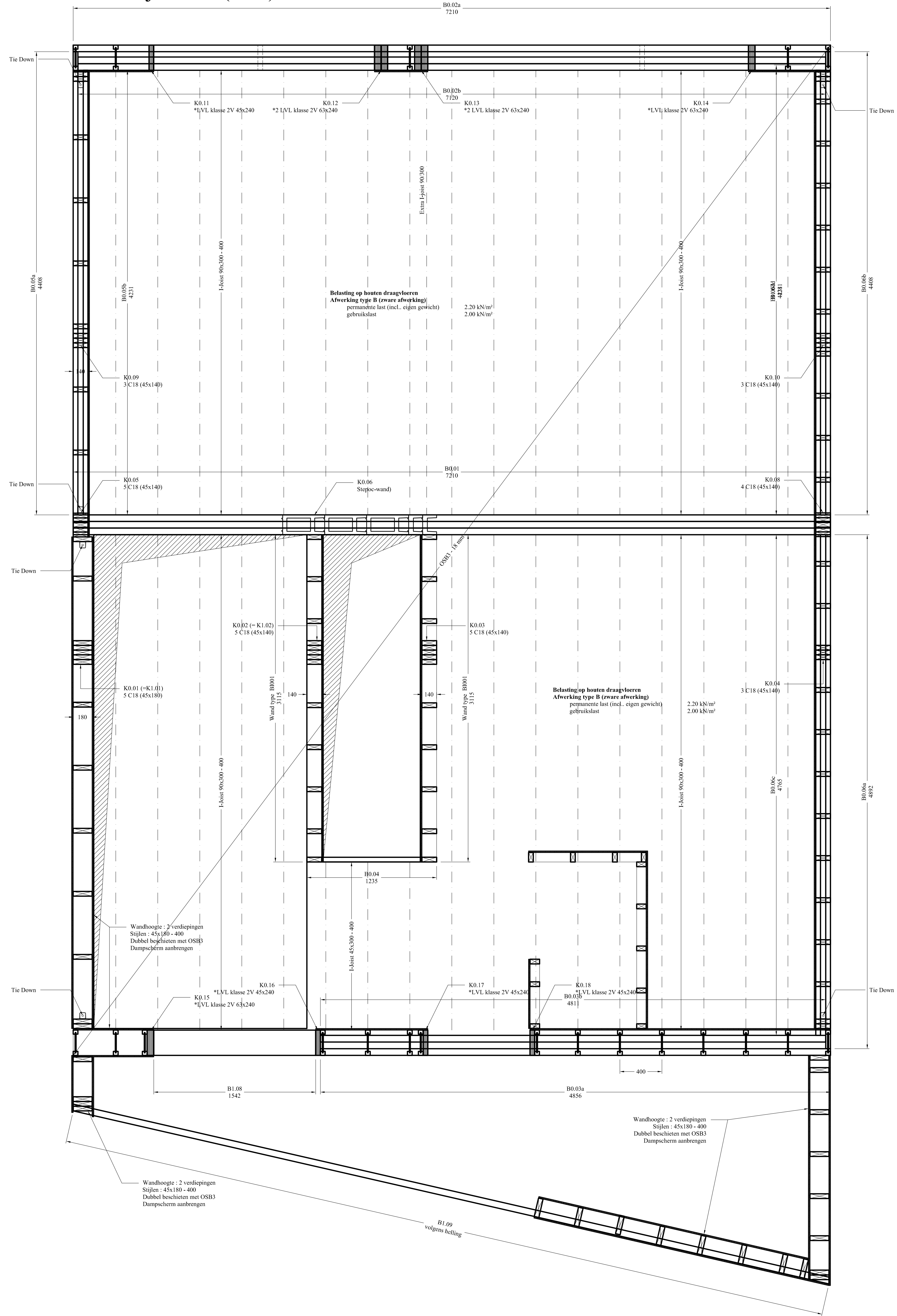
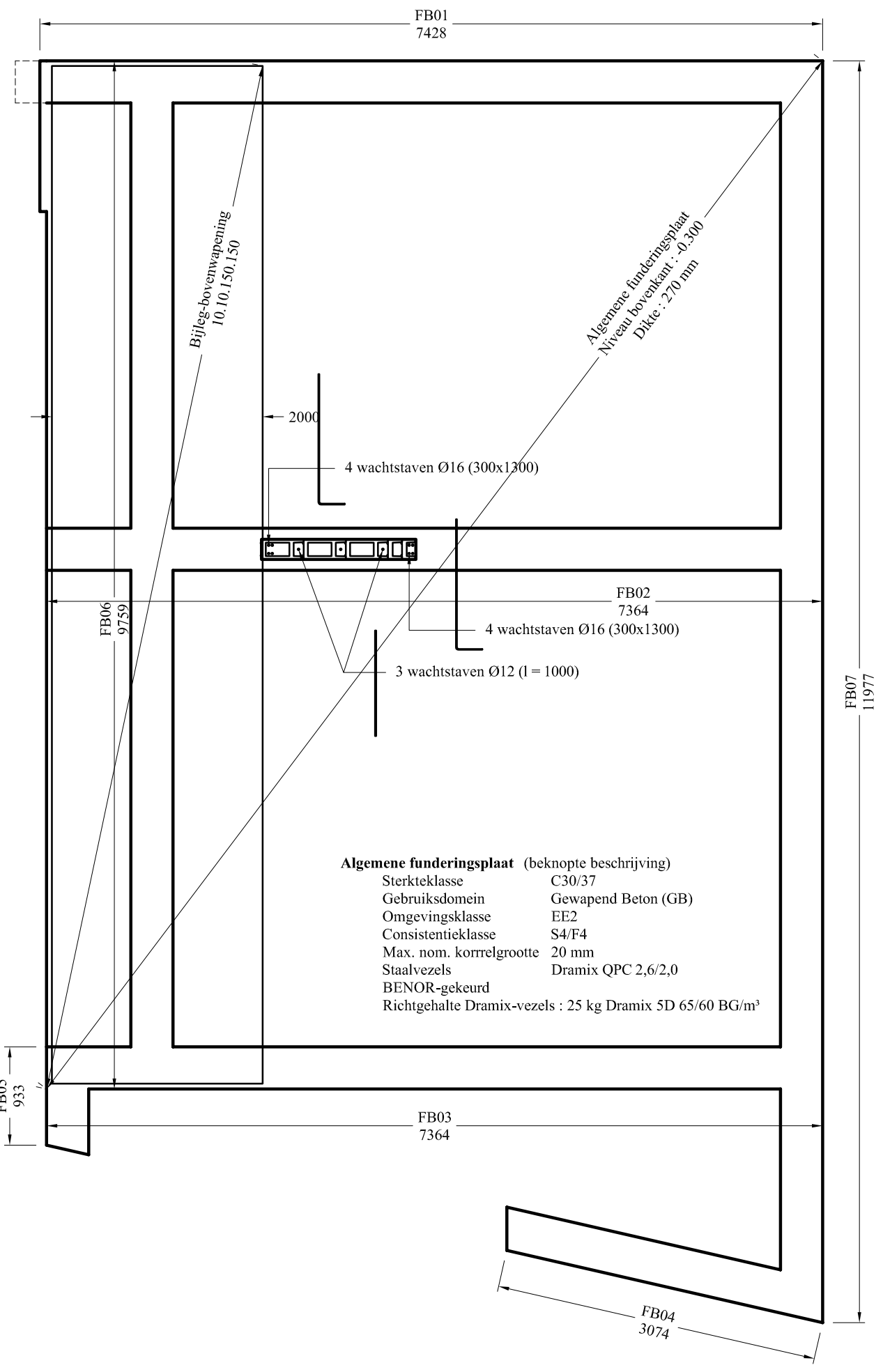
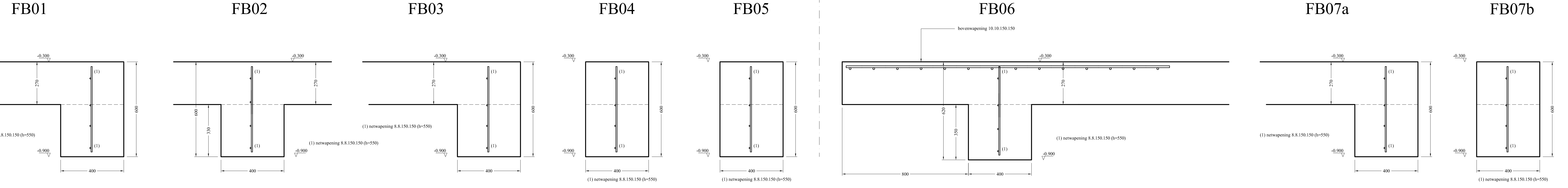

Bouwen van een eengezinswoning
 te
 Stabiteit
 Funderingen en Plattegronden

Bouwheer	Architect	Aannemer

Opmerkingen

N°	Datum	Omschrijving	Gezien

Dossier 029/2013	Datum	Plan n° 01/02	Gezien
---------------------	-------	------------------	--------

Details Gelijkvloers (1:10)

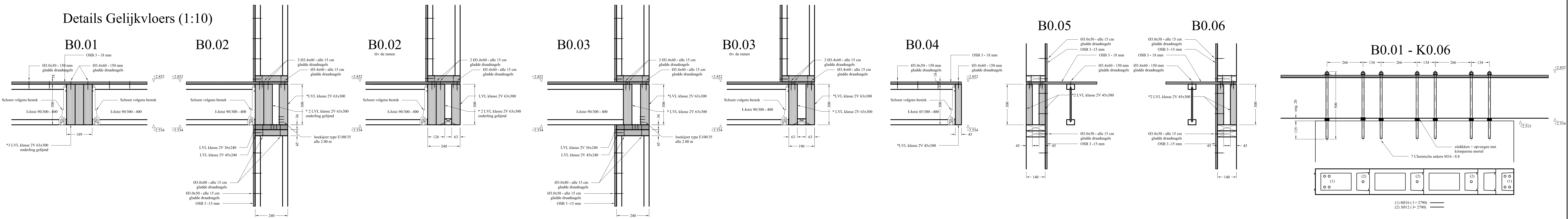

Details Eerste Verdieping (1:10)

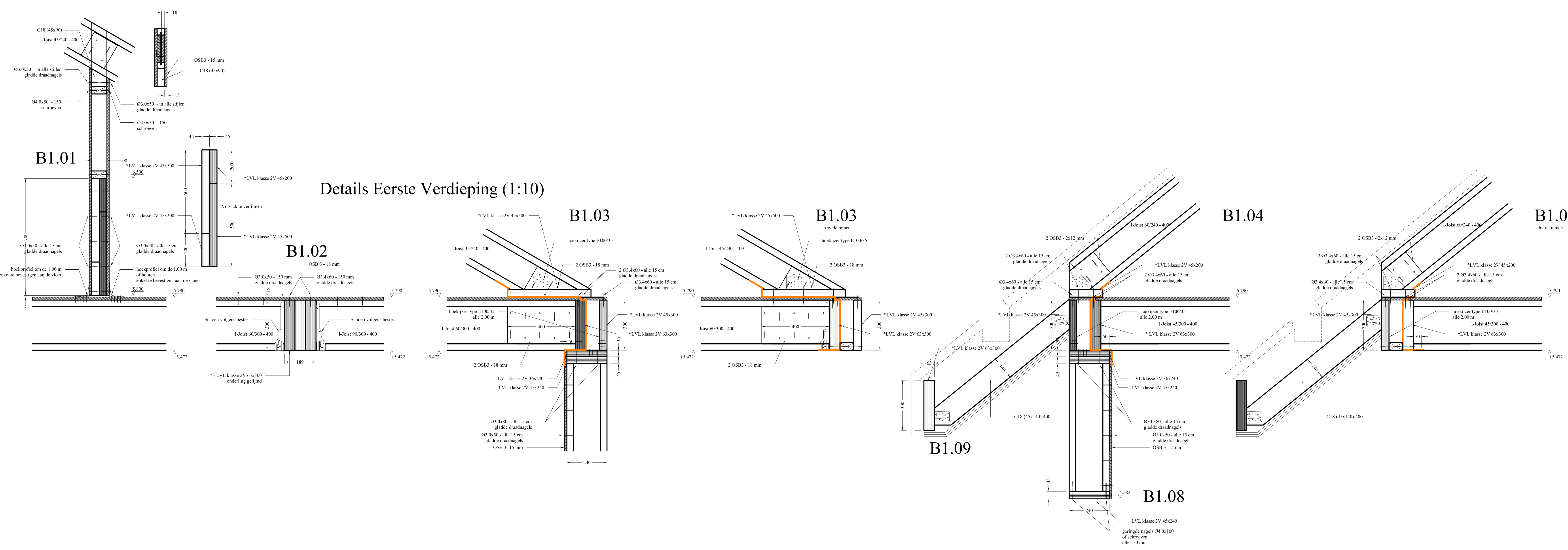

Details Dak (1:10)

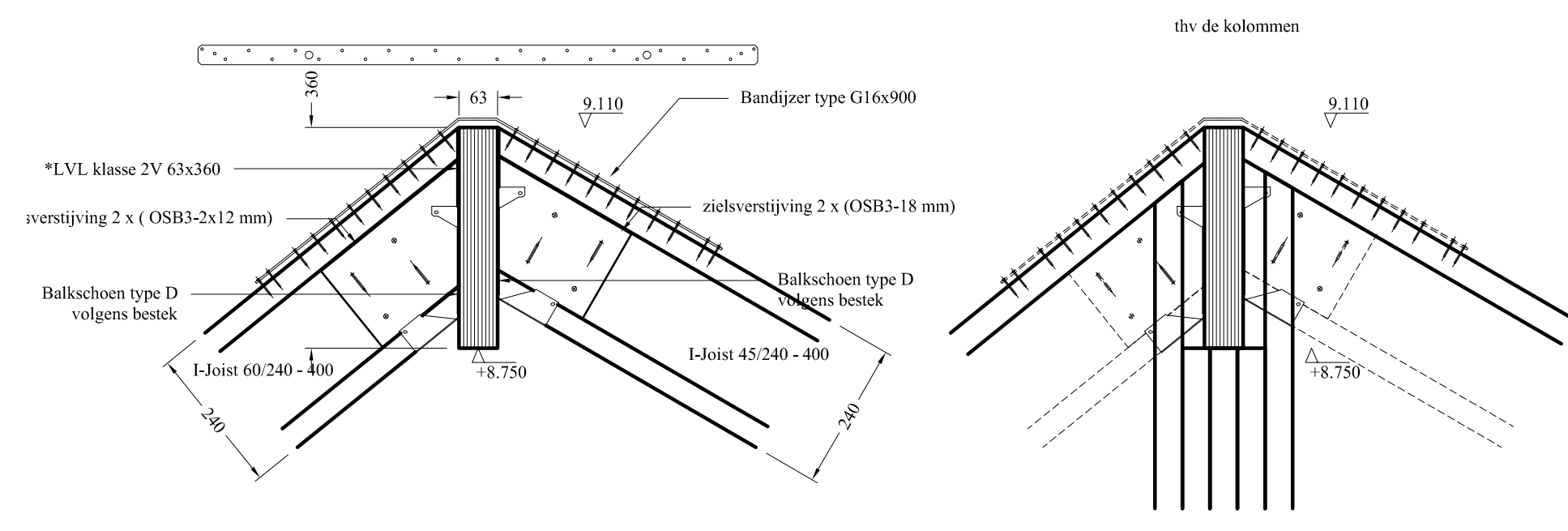

Bestek
De plan is eenzijdig getekend aan het bijzonder bestek stabiliteit. Het bestek kan, voor zover het niet expliciet wordt afgeleid, gederiveerd worden van de website www.secbvba.be. Indien de aannemer niet over de mogelijkheden beschikt deze bestanden te downloaden, of hij het downloaden hiervan weigert, wordt de aannemer aansprakelijk gesteld.
Van toepassing zijn: Algemene bouwvoorwaarden
Algemeen bestek
Alles bijlagen waaraan in deze bestekdelen wordt verwezen

sec SEC bvba
Studiebureau Stabiliteit
Ten Brossse 106
9800 Deinze
Tel. 09/380.25.88
mail. sec.bvba@telenet.be
url. www.secbvba.be

Bouwen van een eengezinswoning te			
Stabiliteit Details			
Bouwheer	Architect	Aannemer	
Opmerkingen			
N°	Datum	Omschrijving	Gezien
Dossier 029/2013	Datum	Plan n°. 02/02	Gezien